

بارم				"بهترین منظره ها بعد از سخت ترین پیمایش ها دیده می شوند."
ن	ق	خ	خ	"سوالات"
				<p>درستی یا نادرستی عبارات را با علامت (x) مشخص کنید.</p> <p>الف) به هر دو زاویه که مجموع آنها ۱۸۰ درجه باشد دو زاویه متمم می گویند. <input checked="" type="checkbox"/> درست <input type="checkbox"/> نادرست</p> <p>ب) همه اعداد صحیح منفی از صفر کوچک تر هستند. <input type="checkbox"/> درست <input checked="" type="checkbox"/> نادرست</p> <p>ج) اگر کسری را بر معکوس اش ضرب کنیم جواب ۱ یک می شود. <input type="checkbox"/> درست <input checked="" type="checkbox"/> نادرست</p> <p>د) اندازه گیری وزن انسان با تقریب یک تن می باشد. <input checked="" type="checkbox"/> درست <input type="checkbox"/> نادرست</p>
				<p>جاهای خالی را با عبارت یا عدد مناسب پر کنید.</p> <p>الف) اعدادی بر ۳ و ۹ بخشپذیرند که ..... ارقام آنها بر ۳ و ۹ بخشپذیر باشند.</p> <p>ب) وقتی شکلی را در جهت عقربه های ساعت حول یا نقطه به اندازه ۱۸۰ درجه یا کمتر می چرخانیم می گوئیم شکل تقارن ..... دارد.</p> <p>ج) فاصله نقطه از خط، طول پاره خطی است که از نقطه به خط ..... باشد.</p> <p>د) برای تقسیم دو کسر با مخرج های مساوی کافی است صورتهای آنها را بر یکدیگر ..... کنیم.</p>
				<p>پاسخ صحیح را با علامت (x) مشخص کنید.</p> <p>الف) ارزش مکانی صدگان هزار عدد <math>53879401</math> کدام است؟ <input checked="" type="checkbox"/> ۸ <input type="checkbox"/> ۴ <input type="checkbox"/> ۰ <input type="checkbox"/> ۲</p> <p>ب) کدام یک از عددهای زیر صحیح نیست؟ <input type="checkbox"/> -۷ <input checked="" type="checkbox"/> <math>4/0.5</math> <input type="checkbox"/> <math>\frac{1}{2} = 4</math> <input type="checkbox"/> ۱۵</p> <p>ج) اگر طول و عرض نقطه ای به ترتیب ۵ و ۳ باشد مختصات آن نقطه کدام است؟ <input type="checkbox"/> <math>\begin{bmatrix} 3 \\ 5 \end{bmatrix}</math> <input type="checkbox"/> <math>\begin{bmatrix} 5 \\ 3 \end{bmatrix}</math> <input checked="" type="checkbox"/> <math>\begin{bmatrix} 5 \\ 3 \end{bmatrix}</math> <input type="checkbox"/> <math>\begin{bmatrix} 3 \\ 5 \end{bmatrix}</math></p> <p>د) کدام عدد با بقیه برابر نیست؟ <input type="checkbox"/> <math>5/0.4</math> <input checked="" type="checkbox"/> <math>5/4</math> <input type="checkbox"/> <math>5/0.4</math> <input type="checkbox"/> <math>5/0.4000</math></p>
				<p>در الگوی مقابل جمله ۲۰ام را با پیدا کردن رابطه الگو بدست آورید. الگو: ۱، ۳، ۵، ۷، ۹، ۱۱، ۱۳، ۱۵، ۱۷، ۱۹، ۲۱، ۲۳، ۲۵، ۲۷، ۲۹، ۳۱، ۳۳، ۳۵، ۳۷، ۳۹، ۴۱، ۴۳، ۴۵، ۴۷، ۴۹، ۵۱، ۵۳، ۵۵، ۵۷، ۵۹، ۶۱، ۶۳، ۶۵، ۶۷، ۶۹، ۷۱، ۷۳، ۷۵، ۷۷، ۷۹، ۸۱، ۸۳، ۸۵، ۸۷، ۸۹، ۹۱، ۹۳، ۹۵، ۹۷، ۹۹، ۱۰۱، ۱۰۳، ۱۰۵، ۱۰۷، ۱۰۹، ۱۱۱، ۱۱۳، ۱۱۵، ۱۱۷، ۱۱۹، ۱۲۱، ۱۲۳، ۱۲۵، ۱۲۷، ۱۲۹، ۱۳۱، ۱۳۳، ۱۳۵، ۱۳۷، ۱۳۹، ۱۴۱، ۱۴۳، ۱۴۵، ۱۴۷، ۱۴۹، ۱۵۱، ۱۵۳، ۱۵۵، ۱۵۷، ۱۵۹، ۱۶۱، ۱۶۳، ۱۶۵، ۱۶۷، ۱۶۹، ۱۷۱، ۱۷۳، ۱۷۵، ۱۷۷، ۱۷۹، ۱۸۱، ۱۸۳، ۱۸۵، ۱۸۷، ۱۸۹، ۱۹۱، ۱۹۳، ۱۹۵، ۱۹۷، ۱۹۹، ۲۰۱، ۲۰۳، ۲۰۵، ۲۰۷، ۲۰۹، ۲۱۱، ۲۱۳، ۲۱۵، ۲۱۷، ۲۱۹، ۲۲۱، ۲۲۳، ۲۲۵، ۲۲۷، ۲۲۹، ۲۳۱، ۲۳۳، ۲۳۵، ۲۳۷، ۲۳۹، ۲۴۱، ۲۴۳، ۲۴۵، ۲۴۷، ۲۴۹، ۲۵۱، ۲۵۳، ۲۵۵، ۲۵۷، ۲۵۹، ۲۶۱، ۲۶۳، ۲۶۵، ۲۶۷، ۲۶۹، ۲۷۱، ۲۷۳، ۲۷۵، ۲۷۷، ۲۷۹، ۲۸۱، ۲۸۳، ۲۸۵، ۲۸۷، ۲۸۹، ۲۹۱، ۲۹۳، ۲۹۵، ۲۹۷، ۲۹۹، ۳۰۱، ۳۰۳، ۳۰۵، ۳۰۷، ۳۰۹، ۳۱۱، ۳۱۳، ۳۱۵، ۳۱۷، ۳۱۹، ۳۲۱، ۳۲۳، ۳۲۵، ۳۲۷، ۳۲۹، ۳۳۱، ۳۳۳، ۳۳۵، ۳۳۷، ۳۳۹، ۳۴۱، ۳۴۳، ۳۴۵، ۳۴۷، ۳۴۹، ۳۵۱، ۳۵۳، ۳۵۵، ۳۵۷، ۳۵۹، ۳۶۱، ۳۶۳، ۳۶۵، ۳۶۷، ۳۶۹، ۳۷۱، ۳۷۳، ۳۷۵، ۳۷۷، ۳۷۹، ۳۸۱، ۳۸۳، ۳۸۵، ۳۸۷، ۳۸۹، ۳۹۱، ۳۹۳، ۳۹۵، ۳۹۷، ۳۹۹، ۴۰۱، ۴۰۳، ۴۰۵، ۴۰۷، ۴۰۹، ۴۱۱، ۴۱۳، ۴۱۵، ۴۱۷، ۴۱۹، ۴۲۱، ۴۲۳، ۴۲۵، ۴۲۷، ۴۲۹، ۴۳۱، ۴۳۳، ۴۳۵، ۴۳۷، ۴۳۹، ۴۴۱، ۴۴۳، ۴۴۵، ۴۴۷، ۴۴۹، ۴۵۱، ۴۵۳، ۴۵۵، ۴۵۷، ۴۵۹، ۴۶۱، ۴۶۳، ۴۶۵، ۴۶۷، ۴۶۹، ۴۷۱، ۴۷۳، ۴۷۵، ۴۷۷، ۴۷۹، ۴۸۱، ۴۸۳، ۴۸۵، ۴۸۷، ۴۸۹، ۴۹۱، ۴۹۳، ۴۹۵، ۴۹۷، ۴۹۹، ۵۰۱، ۵۰۳، ۵۰۵، ۵۰۷، ۵۰۹، ۵۱۱، ۵۱۳، ۵۱۵، ۵۱۷، ۵۱۹، ۵۲۱، ۵۲۳، ۵۲۵، ۵۲۷، ۵۲۹، ۵۳۱، ۵۳۳، ۵۳۵، ۵۳۷، ۵۳۹، ۵۴۱، ۵۴۳، ۵۴۵، ۵۴۷، ۵۴۹، ۵۵۱، ۵۵۳، ۵۵۵، ۵۵۷، ۵۵۹، ۵۶۱، ۵۶۳، ۵۶۵، ۵۶۷، ۵۶۹، ۵۷۱، ۵۷۳، ۵۷۵، ۵۷۷، ۵۷۹، ۵۸۱، ۵۸۳، ۵۸۵، ۵۸۷، ۵۸۹، ۵۹۱، ۵۹۳، ۵۹۵، ۵۹۷، ۵۹۹، ۶۰۱، ۶۰۳، ۶۰۵، ۶۰۷، ۶۰۹، ۶۱۱، ۶۱۳، ۶۱۵، ۶۱۷، ۶۱۹، ۶۲۱، ۶۲۳، ۶۲۵، ۶۲۷، ۶۲۹، ۶۳۱، ۶۳۳، ۶۳۵، ۶۳۷، ۶۳۹، ۶۴۱، ۶۴۳، ۶۴۵، ۶۴۷، ۶۴۹، ۶۵۱، ۶۵۳، ۶۵۵، ۶۵۷، ۶۵۹، ۶۶۱، ۶۶۳، ۶۶۵، ۶۶۷، ۶۶۹، ۶۷۱، ۶۷۳، ۶۷۵، ۶۷۷، ۶۷۹، ۶۸۱، ۶۸۳، ۶۸۵، ۶۸۷، ۶۸۹، ۶۹۱، ۶۹۳، ۶۹۵، ۶۹۷، ۶۹۹، ۷۰۱، ۷۰۳، ۷۰۵، ۷۰۷، ۷۰۹، ۷۱۱، ۷۱۳، ۷۱۵، ۷۱۷، ۷۱۹، ۷۲۱، ۷۲۳، ۷۲۵، ۷۲۷، ۷۲۹، ۷۳۱، ۷۳۳، ۷۳۵، ۷۳۷، ۷۳۹، ۷۴۱، ۷۴۳، ۷۴۵، ۷۴۷، ۷۴۹، ۷۵۱، ۷۵۳، ۷۵۵، ۷۵۷، ۷۵۹، ۷۶۱، ۷۶۳، ۷۶۵، ۷۶۷، ۷۶۹، ۷۷۱، ۷۷۳، ۷۷۵، ۷۷۷، ۷۷۹، ۷۸۱، ۷۸۳، ۷۸۵، ۷۸۷، ۷۸۹، ۷۹۱، ۷۹۳، ۷۹۵، ۷۹۷، ۷۹۹، ۸۰۱، ۸۰۳، ۸۰۵، ۸۰۷، ۸۰۹، ۸۱۱، ۸۱۳، ۸۱۵، ۸۱۷، ۸۱۹، ۸۲۱، ۸۲۳، ۸۲۵، ۸۲۷، ۸۲۹، ۸۳۱، ۸۳۳، ۸۳۵، ۸۳۷، ۸۳۹، ۸۴۱، ۸۴۳، ۸۴۵، ۸۴۷، ۸۴۹، ۸۵۱، ۸۵۳، ۸۵۵، ۸۵۷، ۸۵۹، ۸۶۱، ۸۶۳، ۸۶۵، ۸۶۷، ۸۶۹، ۸۷۱، ۸۷۳، ۸۷۵، ۸۷۷، ۸۷۹، ۸۸۱، ۸۸۳، ۸۸۵، ۸۸۷، ۸۸۹، ۸۹۱، ۸۹۳، ۸۹۵، ۸۹۷، ۸۹۹، ۹۰۱، ۹۰۳، ۹۰۵، ۹۰۷، ۹۰۹، ۹۱۱، ۹۱۳، ۹۱۵، ۹۱۷، ۹۱۹، ۹۲۱، ۹۲۳، ۹۲۵، ۹۲۷، ۹۲۹، ۹۳۱، ۹۳۳، ۹۳۵، ۹۳۷، ۹۳۹، ۹۴۱، ۹۴۳، ۹۴۵، ۹۴۷، ۹۴۹، ۹۵۱، ۹۵۳، ۹۵۵، ۹۵۷، ۹۵۹، ۹۶۱، ۹۶۳، ۹۶۵، ۹۶۷، ۹۶۹، ۹۷۱، ۹۷۳، ۹۷۵، ۹۷۷، ۹۷۹، ۹۸۱، ۹۸۳، ۹۸۵، ۹۸۷، ۹۸۹، ۹۹۱، ۹۹۳، ۹۹۵، ۹۹۷، ۹۹۹، ۱۰۰۱، ۱۰۰۳، ۱۰۰۵، ۱۰۰۷، ۱۰۰۹، ۱۰۱۱، ۱۰۱۳، ۱۰۱۵، ۱۰۱۷، ۱۰۱۹، ۱۰۲۱، ۱۰۲۳، ۱۰۲۵، ۱۰۲۷، ۱۰۲۹، ۱۰۳۱، ۱۰۳۳، ۱۰۳۵، ۱۰۳۷، ۱۰۳۹، ۱۰۴۱، ۱۰۴۳، ۱۰۴۵، ۱۰۴۷، ۱۰۴۹، ۱۰۵۱، ۱۰۵۳، ۱۰۵۵، ۱۰۵۷، ۱۰۵۹، ۱۰۶۱، ۱۰۶۳، ۱۰۶۵، ۱۰۶۷، ۱۰۶۹، ۱۰۷۱، ۱۰۷۳، ۱۰۷۵، ۱۰۷۷، ۱۰۷۹، ۱۰۸۱، ۱۰۸۳، ۱۰۸۵، ۱۰۸۷، ۱۰۸۹، ۱۰۹۱، ۱۰۹۳، ۱۰۹۵، ۱۰۹۷، ۱۰۹۹، ۱۱۰۱، ۱۱۰۳، ۱۱۰۵، ۱۱۰۷، ۱۱۰۹، ۱۱۱۱، ۱۱۱۳، ۱۱۱۵، ۱۱۱۷، ۱۱۱۹، ۱۱۲۱، ۱۱۲۳، ۱۱۲۵، ۱۱۲۷، ۱۱۲۹، ۱۱۳۱، ۱۱۳۳، ۱۱۳۵، ۱۱۳۷، ۱۱۳۹، ۱۱۴۱، ۱۱۴۳، ۱۱۴۵، ۱۱۴۷، ۱۱۴۹، ۱۱۵۱، ۱۱۵۳، ۱۱۵۵، ۱۱۵۷، ۱۱۵۹، ۱۱۶۱، ۱۱۶۳، ۱۱۶۵، ۱۱۶۷، ۱۱۶۹، ۱۱۷۱، ۱۱۷۳، ۱۱۷۵، ۱۱۷۷، ۱۱۷۹، ۱۱۸۱، ۱۱۸۳، ۱۱۸۵، ۱۱۸۷، ۱۱۸۹، ۱۱۹۱، ۱۱۹۳، ۱۱۹۵، ۱۱۹۷، ۱۱۹۹، ۱۲۰۱، ۱۲۰۳، ۱۲۰۵، ۱۲۰۷، ۱۲۰۹، ۱۲۱۱، ۱۲۱۳، ۱۲۱۵، ۱۲۱۷، ۱۲۱۹، ۱۲۲۱، ۱۲۲۳، ۱۲۲۵، ۱۲۲۷، ۱۲۲۹، ۱۲۳۱، ۱۲۳۳، ۱۲۳۵، ۱۲۳۷، ۱۲۳۹، ۱۲۴۱، ۱۲۴۳، ۱۲۴۵، ۱۲۴۷، ۱۲۴۹، ۱۲۵۱، ۱۲۵۳، ۱۲۵۵، ۱۲۵۷، ۱۲۵۹، ۱۲۶۱، ۱۲۶۳، ۱۲۶۵، ۱۲۶۷، ۱۲۶۹، ۱۲۷۱، ۱۲۷۳، ۱۲۷۵، ۱۲۷۷، ۱۲۷۹، ۱۲۸۱، ۱۲۸۳، ۱۲۸۵، ۱۲۸۷، ۱۲۸۹، ۱۲۹۱، ۱۲۹۳، ۱۲۹۵، ۱۲۹۷، ۱۲۹۹، ۱۳۰۱، ۱۳۰۳، ۱۳۰۵، ۱۳۰۷، ۱۳۰۹، ۱۳۱۱، ۱۳۱۳، ۱۳۱۵، ۱۳۱۷، ۱۳۱۹، ۱۳۲۱، ۱۳۲۳، ۱۳۲۵، ۱۳۲۷، ۱۳۲۹، ۱۳۳۱، ۱۳۳۳، ۱۳۳۵، ۱۳۳۷، ۱۳۳۹، ۱۳۴۱، ۱۳۴۳، ۱۳۴۵، ۱۳۴۷، ۱۳۴۹، ۱۳۵۱، ۱۳۵۳، ۱۳۵۵، ۱۳۵۷، ۱۳۵۹، ۱۳۶۱، ۱۳۶۳، ۱۳۶۵، ۱۳۶۷، ۱۳۶۹، ۱۳۷۱، ۱۳۷۳، ۱۳۷۵، ۱۳۷۷، ۱۳۷۹، ۱۳۸۱، ۱۳۸۳، ۱۳۸۵، ۱۳۸۷، ۱۳۸۹، ۱۳۹۱، ۱۳۹۳، ۱۳۹۵، ۱۳۹۷، ۱۳۹۹، ۱۴۰۱، ۱۴۰۳، ۱۴۰۵، ۱۴۰۷، ۱۴۰۹، ۱۴۱۱، ۱۴۱۳، ۱۴۱۵، ۱۴۱۷، ۱۴۱۹، ۱۴۲۱، ۱۴۲۳، ۱۴۲۵، ۱۴۲۷، ۱۴۲۹، ۱۴۳۱، ۱۴۳۳، ۱۴۳۵، ۱۴۳۷، ۱۴۳۹، ۱۴۴۱، ۱۴۴۳، ۱۴۴۵، ۱۴۴۷، ۱۴۴۹، ۱۴۵۱، ۱۴۵۳، ۱۴۵۵، ۱۴۵۷، ۱۴۵۹، ۱۴۶۱، ۱۴۶۳، ۱۴۶۵، ۱۴۶۷، ۱۴۶۹، ۱۴۷۱، ۱۴۷۳، ۱۴۷۵، ۱۴۷۷، ۱۴۷۹، ۱۴۸۱، ۱۴۸۳، ۱۴۸۵، ۱۴۸۷، ۱۴۸۹، ۱۴۹۱، ۱۴۹۳، ۱۴۹۵، ۱۴۹۷، ۱۴۹۹، ۱۵۰۱، ۱۵۰۳، ۱۵۰۵، ۱۵۰۷، ۱۵۰۹، ۱۵۱۱، ۱۵۱۳، ۱۵۱۵، ۱۵۱۷، ۱۵۱۹، ۱۵۲۱، ۱۵۲۳، ۱۵۲۵، ۱۵۲۷، ۱۵۲۹، ۱۵۳۱، ۱۵۳۳، ۱۵۳۵، ۱۵۳۷، ۱۵۳۹، ۱۵۴۱، ۱۵۴۳، ۱۵۴۵، ۱۵۴۷، ۱۵۴۹، ۱۵۵۱، ۱۵۵۳، ۱۵۵۵، ۱۵۵۷، ۱۵۵۹، ۱۵۶۱، ۱۵۶۳، ۱۵۶۵، ۱۵۶۷، ۱۵۶۹، ۱۵۷۱، ۱۵۷۳، ۱۵۷۵، ۱۵۷۷، ۱۵۷۹، ۱۵۸۱، ۱۵۸۳، ۱۵۸۵، ۱۵۸۷، ۱۵۸۹، ۱۵۹۱، ۱۵۹۳، ۱۵۹۵، ۱۵۹۷، ۱۵۹۹، ۱۶۰۱، ۱۶۰۳، ۱۶۰۵، ۱۶۰۷، ۱۶۰۹، ۱۶۱۱، ۱۶۱۳، ۱۶۱۵، ۱۶۱۷، ۱۶۱۹، ۱۶۲۱، ۱۶۲۳، ۱۶۲۵، ۱۶۲۷، ۱۶۲۹، ۱۶۳۱، ۱۶۳۳، ۱۶۳۵، ۱۶۳۷، ۱۶۳۹، ۱۶۴۱، ۱۶۴۳، ۱۶۴۵، ۱۶۴۷، ۱۶۴۹، ۱۶۵۱، ۱۶۵۳، ۱۶۵۵، ۱۶۵۷، ۱۶۵۹، ۱۶۶۱، ۱۶۶۳، ۱۶۶۵، ۱۶۶۷، ۱۶۶۹، ۱۶۷۱، ۱۶۷۳، ۱۶۷۵، ۱۶۷۷، ۱۶۷۹، ۱۶۸۱، ۱۶۸۳، ۱۶۸۵، ۱۶۸۷، ۱۶۸۹، ۱۶۹۱، ۱۶۹۳، ۱۶۹۵، ۱۶۹۷، ۱۶۹۹، ۱۷۰۱، ۱۷۰۳، ۱۷۰۵، ۱۷۰۷، ۱۷۰۹، ۱۷۱۱، ۱۷۱۳، ۱۷۱۵، ۱۷۱۷، ۱۷۱۹، ۱۷۲۱، ۱۷۲۳، ۱۷۲۵، ۱۷۲۷، ۱۷۲۹، ۱۷۳۱، ۱۷۳۳، ۱۷۳۵، ۱۷۳۷، ۱۷۳۹، ۱۷۴۱، ۱۷۴۳، ۱۷۴۵، ۱۷۴۷، ۱۷۴۹، ۱۷۵۱، ۱۷۵۳، ۱۷۵۵، ۱۷۵۷، ۱۷۵۹، ۱۷۶۱، ۱۷۶۳، ۱۷۶۵، ۱۷۶۷، ۱۷۶۹، ۱۷۷۱، ۱۷۷۳، ۱۷۷۵، ۱۷۷۷، ۱۷۷۹، ۱۷۸۱، ۱۷۸۳، ۱۷۸۵، ۱۷۸۷، ۱۷۸۹، ۱۷۹۱، ۱۷۹۳، ۱۷۹۵، ۱۷۹۷، ۱۷۹۹، ۱۸۰۱، ۱۸۰۳، ۱۸۰۵، ۱۸۰۷، ۱۸۰۹، ۱۸۱۱، ۱۸۱۳، ۱۸۱۵، ۱۸۱۷، ۱۸۱۹، ۱۸۲۱، ۱۸۲۳، ۱۸۲۵، ۱۸۲۷، ۱۸۲۹، ۱۸۳۱، ۱۸۳۳، ۱۸۳۵، ۱۸۳۷، ۱۸۳۹، ۱۸۴۱، ۱۸۴۳، ۱۸۴۵، ۱۸۴۷، ۱۸۴۹، ۱۸۵۱، ۱۸۵۳، ۱۸۵۵، ۱۸۵۷، ۱۸۵۹، ۱۸۶۱، ۱۸۶۳، ۱۸۶۵، ۱۸۶۷، ۱۸۶۹، ۱۸۷۱، ۱۸۷۳، ۱۸۷۵، ۱۸۷۷، ۱۸۷۹، ۱۸۸۱، ۱۸۸۳، ۱۸۸۵، ۱۸۸۷، ۱۸۸۹، ۱۸۹۱، ۱۸۹۳، ۱۸۹۵، ۱۸۹۷، ۱۸۹۹، ۱۹۰۱، ۱۹۰۳، ۱۹۰۵، ۱۹۰۷، ۱۹۰۹، ۱۹۱۱، ۱۹۱۳، ۱۹۱۵، ۱۹۱۷، ۱۹۱۹، ۱۹۲۱، ۱۹۲۳، ۱۹۲۵، ۱۹۲۷، ۱۹۲۹، ۱۹۳۱، ۱۹۳۳، ۱۹۳۵، ۱۹۳۷، ۱۹۳۹، ۱۹۴۱، ۱۹۴۳، ۱۹۴۵، ۱۹۴۷، ۱۹۴۹، ۱۹۵۱، ۱۹۵۳، ۱۹۵۵، ۱۹۵۷، ۱۹۵۹، ۱۹۶۱، ۱۹۶۳، ۱۹۶۵، ۱۹۶۷، ۱۹۶۹، ۱۹۷۱، ۱۹۷۳، ۱۹۷۵، ۱۹۷۷، ۱۹۷۹، ۱۹۸۱، ۱۹۸۳، ۱۹۸۵، ۱۹۸۷، ۱۹۸۹، ۱۹۹۱، ۱۹۹۳، ۱۹۹۵، ۱۹۹۷، ۱۹۹۹، ۲۰۰۱، ۲۰۰۳، ۲۰۰۵، ۲۰۰۷، ۲۰۰۹، ۲۰۱۱، ۲۰۱۳، ۲۰۱۵، ۲۰۱۷، ۲۰۱۹، ۲۰۲۱، ۲۰۲۳، ۲۰۲۵، ۲۰۲۷، ۲۰۲۹، ۲۰۳۱، ۲۰۳۳، ۲۰۳۵، ۲۰۳۷، ۲۰۳۹، ۲۰۴۱، ۲۰۴۳، ۲۰۴۵، ۲۰۴۷، ۲۰۴۹، ۲۰۵۱، ۲۰۵۳، ۲۰۵۵، ۲۰۵۷، ۲۰۵۹، ۲۰۶۱، ۲۰۶۳، ۲۰۶۵، ۲۰۶۷، ۲۰۶۹، ۲۰۷۱، ۲۰۷۳، ۲۰۷۵، ۲۰۷۷، ۲۰۷۹، ۲۰۸۱، ۲۰۸۳، ۲۰۸۵، ۲۰۸۷، ۲۰۸۹، ۲۰۹۱، ۲۰۹۳، ۲۰۹۵، ۲۰۹۷، ۲۰۹۹، ۲۱۰۱، ۲۱۰۳، ۲۱۰۵، ۲۱۰۷، ۲۱۰۹، ۲۱۱۱، ۲۱۱۳، ۲۱۱۵، ۲۱۱۷، ۲۱۱۹، ۲۱۲۱، ۲۱۲۳، ۲۱۲۵، ۲۱۲۷، ۲۱۲۹، ۲۱۳۱، ۲۱۳۳، ۲۱۳۵، ۲۱۳۷، ۲۱۳۹، ۲۱۴۱، ۲۱۴۳، ۲۱۴۵، ۲۱۴۷، ۲۱۴۹، ۲۱۵۱، ۲۱۵۳، ۲۱۵۵، ۲۱۵۷، ۲۱۵۹، ۲۱۶۱، ۲۱۶۳، ۲۱۶۵، ۲۱۶۷، ۲۱۶۹، ۲۱۷۱، ۲۱۷۳، ۲۱۷۵، ۲۱۷۷، ۲۱۷۹، ۲۱۸۱، ۲۱۸۳، ۲۱۸۵، ۲۱۸۷، ۲۱۸۹، ۲۱۹۱، ۲۱۹۳، ۲۱۹۵، ۲۱۹۷، ۲۱۹۹، ۲۲۰۱، ۲۲۰۳، ۲۲۰۵، ۲۲۰۷، ۲۲۰۹، ۲۲۱۱، ۲۲۱۳، ۲۲۱۵، ۲۲۱۷، ۲۲۱۹، ۲۲۲۱، ۲۲۲۳، ۲۲۲۵، ۲۲۲۷، ۲۲۲۹، ۲۲۳۱، ۲۲۳۳، ۲۲۳۵، ۲۲۳۷، ۲۲۳۹، ۲۲۴۱، ۲۲۴۳، ۲۲۴۵، ۲۲۴۷، ۲۲۴۹، ۲۲۵۱، ۲۲۵۳، ۲۲۵۵، ۲۲۵۷، ۲۲۵۹، ۲۲۶۱، ۲۲۶۳، ۲۲۶۵، ۲۲۶۷، ۲۲۶۹، ۲۲۷۱، ۲۲۷۳، ۲۲۷۵، ۲۲۷۷، ۲۲۷۹، ۲۲۸۱، ۲۲۸۳، ۲۲۸۵، ۲۲۸۷، ۲۲۸۹، ۲۲۹۱، ۲۲۹۳، ۲۲۹۵، ۲۲۹۷، ۲۲۹۹، ۲۳۰۱، ۲۳۰۳، ۲۳۰۵، ۲۳۰۷، ۲۳۰۹، ۲۳۱۱، ۲۳۱۳، ۲۳۱۵، ۲۳۱۷، ۲۳۱۹، ۲۳۲۱، ۲۳۲۳، ۲۳۲۵، ۲۳۲۷، ۲۳۲۹، ۲۳۳۱، ۲۳۳۳، ۲۳۳۵، ۲۳۳۷، ۲۳۳۹، ۲۳۴۱، ۲۳۴۳، ۲۳۴۵، ۲۳۴۷، ۲۳۴۹، ۲۳۵۱، ۲۳۵۳، ۲۳۵۵، ۲۳۵۷، ۲۳۵۹، ۲۳۶۱، ۲۳۶۳، ۲۳۶۵، ۲۳۶۷، ۲۳۶۹، ۲۳۷۱، ۲۳۷۳، ۲۳۷۵، ۲۳۷۷، ۲۳۷۹، ۲۳۸۱، ۲۳۸۳، ۲۳۸۵، ۲۳۸۷، ۲۳۸۹</p>

حاصل عبارتهای زیر را بدست آورید.

$$7 - 3\frac{1}{4} = 7\frac{4}{4} - 3\frac{1}{4} = 3\frac{3}{4} \quad \frac{5}{18} + \frac{1}{12} = \frac{10}{36} + \frac{3}{36} = \frac{13}{36}$$

$$\left(\frac{12}{14} \div \frac{14}{15}\right) = \frac{12 \times 15}{14 \times 14} = \frac{5}{14} \quad \frac{4}{5} \times \frac{5}{6} \times \frac{6}{7} = \frac{4}{7}$$

کشاورزی نیمی از زمین خود را نهال بادام و کاشت و نیم دیگر را ۳ قسمت کرد و در یک قسمت آن نهال هلو و در یک قسمت دیگر نهال گلابی کاشت سپس قسمت سوم زمینش را هم نصف کرد و در یک قسمت آن نهال گردو کاشت، او چه کسری از زمینش را نهال گردو کاشته است؟ (بارسم شکل)



$$\frac{1}{12}$$

تقسیم زیر را تا دو رقم اعشار در خارج قسمت انجام داده و باقی مانده را مشخص کنید.

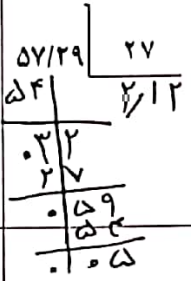

خارج قسمت: ۲۱۲  
باقی مانده: ۵

مقایسه کنید.  $< = >$

$$\frac{1}{4} \text{ ( ) } 0.15$$

$$4 \text{ ( ) } -99$$

$$140/8 \text{ ( ) } 15/0.8$$

سی عدد صحیح و چهار صدم  $<$  سی و چهار هزارم  $=$   $\frac{34}{1000}$

اختلاف دو عدد ۶ و ۰.۵۷۴ را پیدا کنید.

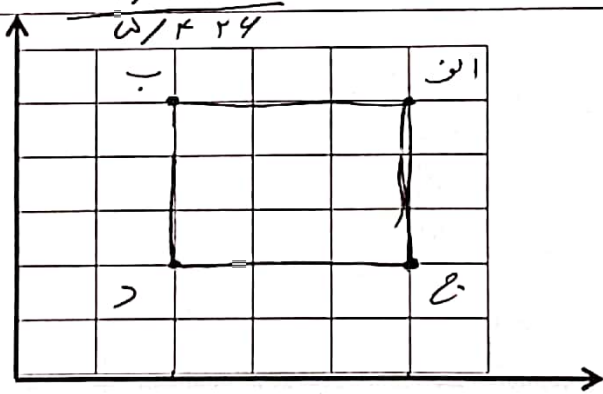
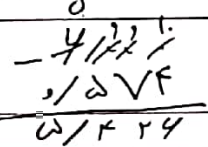

با توجه به مختصات داده شده شکل را رسم کنید.

- الف  $\begin{pmatrix} 5 \\ 5 \end{pmatrix}$
- ب  $\begin{pmatrix} 2 \\ 5 \end{pmatrix}$
- ج  $\begin{pmatrix} 5 \\ 2 \end{pmatrix}$
- د  $\begin{pmatrix} 2 \\ 2 \end{pmatrix}$

قرینه شکل مقابل را نسبت به نقطه "م" رسم کنید.

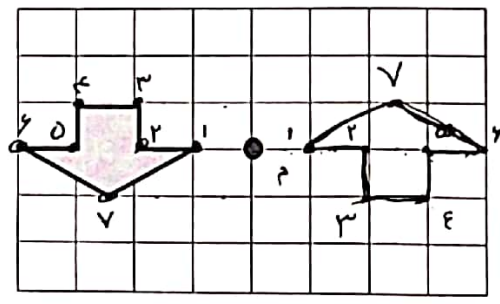

حجم مکعب مستطیلی به ابعاد ۳ و ۴ و ۲ متر را پیدا کنید.

$$۲ \times ۴ \times ۳ = ۲۴$$

مکعب مستطیلی

اندازه زاویه های خواسته شده را پیدا کنید.

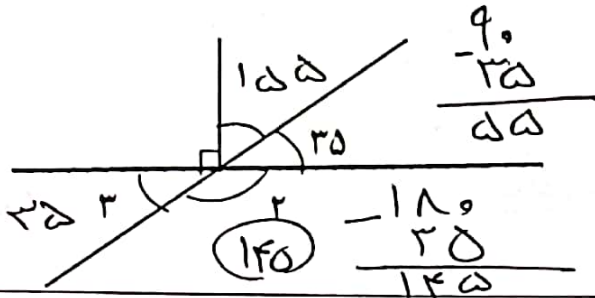

$$۵۵ = ۱$$

$$۱۴۵ = ۲$$

$$۳۵ = ۳$$

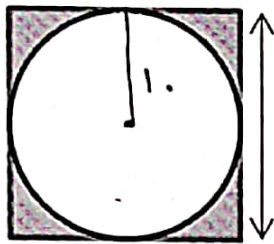

مساحت قسمت رنگی را پیدا کنید  
مساحت مربع - مساحت دایره = مساحت مربع رنگی

$$۲۰ \times ۲۰ = ۴۰۰$$

$$۱۰ \times ۱۰ \times ۳,۱۴ = ۳۱۴$$

$$۴۰۰ - ۳۱۴ = ۸۶$$

۳	۳۰	صورت
۵	۵۰	مخرج
۸	۸۰	جمع

کسری برابر  $\frac{۳}{۵}$  بنویسید که مجموع صورت و مخرج آن ۸۰ باشد.

$$\frac{۳}{۵} = \frac{۳۰}{۵۰}$$

فروشنده ای یک لباس را که قیمت خرید آن ۲۵۰۰۰ تومان بود با ۲۰٪ سود فروخت قیمت فروش آن را محاسبه کنید.

قیمت فروش ۳۰۰۰۰

قیمت اولیه	۱۰۰	۲۵۰,۰۰
سود	۲۰	۵۰,۰۰
قیمت فروش	۱۲۰	۳۰۰,۰۰

یک مساله طرح کنید که با توجه به جدول تناسب مقابل حل شود.

نظر همدان مستقیم است

۸	
۱۲	۲۷

حاصل عبارت مقابل را پیدا کنید.

$$۳ + ۴ \times \frac{۲}{۷} = ۳ + ۱,۱۸ = ۴,۱۸$$

جدول مقابل را کامل کنید.

گرد کردن	قطع کردن	تقریب	عدد
۷۶۰۰	۷۵۰۰	۱۰۰	۷۵۷۴
۲۴,۳۵	۲۴,۳۵	۰/۰۱	۲۴/۳۵۴